総合コーディネート住宅
[新築住宅　5号棟]

小田原市 栢 山

シャルマン ドゥ ヴィル 栢山 Ⅵ期
Charmant du ville KAYAMA VI

生活便良好な立地!!

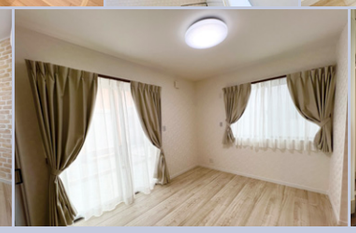

外観は白と黒のスタイリッシュでお洒落なアーバンモダンスタイル、手洗器付のSIC、対面式の開放的なオープンキッチン!!

間取図

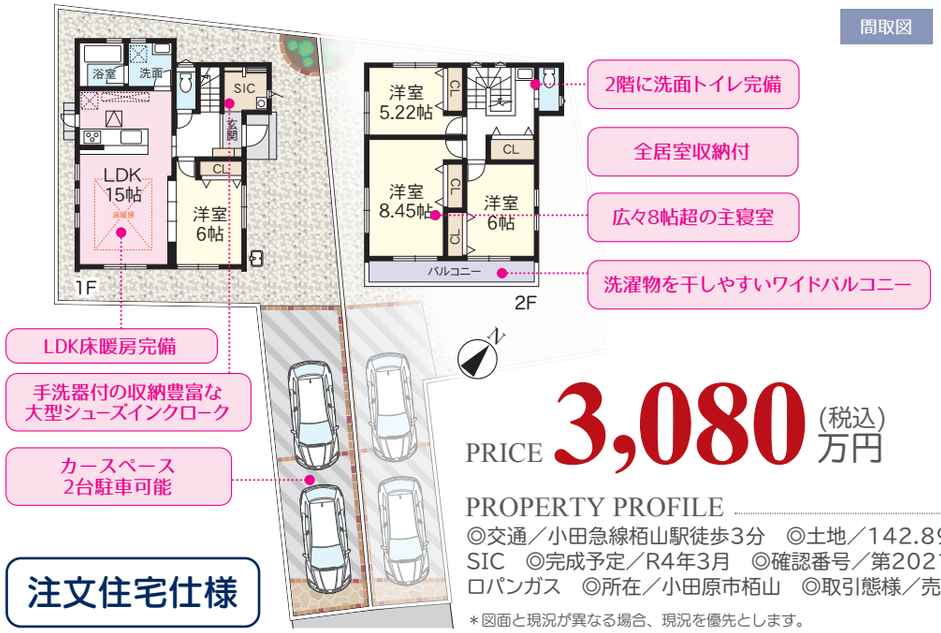

- 2階に洗面トイレ完備
- 全居室収納付
- 広々8帖超の主寝室
- 洗濯物を干しやすいワイドバルコニー
- LDK床暖房完備
- 手洗器付の収納豊富な大型シューズインクローク
- カースペース 2台駐車可能

注文住宅仕様

PRICE **3,080** (税込) 万円

ライフアップの "総合コーディネート住宅"は 照明・カーテン・外構工事込!!

◎国土交通大臣認定
壁倍率5倍を取得した
制震装置「FRダンパー」装備
◎省エネルギー対策等級4相当
◎フラット35S(Aプラン)対応可能
◎カザスキー&サムターンキー
◎電動シャッター
◎開放的なオープンキッチン
◎ソフトダウン吊り戸棚(耐震ラッチ付)
◎人造大理石カウンター　◎キッチンパネル
◎IHクッキングヒーター　◎食器洗浄乾燥機
◎全居室ペアガラス　◎三面鏡化粧台
◎ウォシュレットトイレ
◎カーテン・カーテンレール全居室完備
◎浴室半身浴・暖房乾燥換気扇・
サーモフロア・サーモバス・カラっと床・
くるりんポイ・ランドリーパイプ 他

JIO 検査 JIO 日本住宅保証検査機構

全体区画図

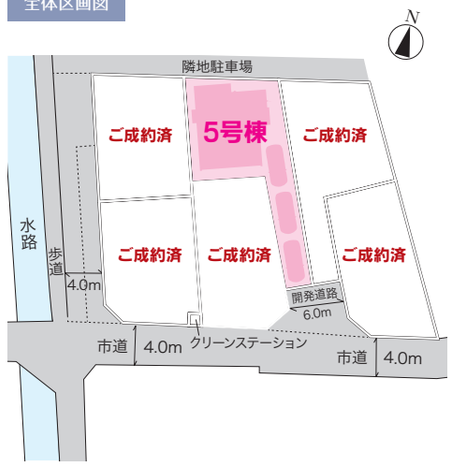

Life Information

桜井小学校	700m	小田原百貨店	200m
城北中学校	800m	セブンイレブン	300m
桜井保育園	600m	ウエルシア	500m

◎交通／小田急線栢山駅徒歩3分　◎土地／142.89㎡(43.22坪)　◎建物／102.26㎡(30.93坪)　◎構造／木造2階建　◎間取／4LDK＋SIC　◎完成予定／R4年3月　◎確認番号／第2021SBC-確01595H号　◎用途／第1種住居地域　◎設備／公営水道・公共下水・東京電力・プロパンガス　◎所在／小田原市栢山　◎取引態様／売主　＊道路幅員4.0m・6.0m、全6棟中今回販売1棟　※他私道持分34.68㎡×1/4有

＊図面と現況が異なる場合、現況を優先とします。

株式会社 ライフアップ

(公社)神奈川県宅地建物取引業協会会員
(公社)全国宅地建物取引業保証協会会員
(公社)首都圏不動産公正取引協議会加盟
(財)性能保証住宅登録機構登録店
神奈川県知事免許(5)23484号

TEL.0465-66-3310
FAX.0465-66-3320
〒250-0002
小田原市寿町1-7-26